

Material desarrollado para la Fundación Sauce. Se permite su libre distribución o duplicación siempre y cuando no se modifique o altere su contenido, ni se omita la fuente original: <http://www.sanacionysalud.com/reiki/>

Estadísticas clínicas obtenidas por el Hartford Hospital de New Jersey, por su Departamento de Artes de la Salud. Se extrae aquí lo que corresponde a los resultados consignados para la práctica de Reiki en dicho establecimiento sanitario.

Traducido de: <http://www.harthosp.org/integrativemed/Outcomes/default.aspx>

“Estos resultados demuestran que los pacientes y los empleados¹ han respondido muy positivamente a las terapias empleadas. El dolor, la ansiedad y las náuseas fueron reducidos, su capacidad de sueño ha mejorado y, la probabilidad de elección por parte de los pacientes hacia el hospital Hartford en cuanto a las admisiones futuras se ha incrementado.”

a) Pacientes: Pre y post terapia Reiki: mediciones obtenidas durante la fase de la prueba piloto, desde diciembre de 1999 hasta diciembre de 2000.

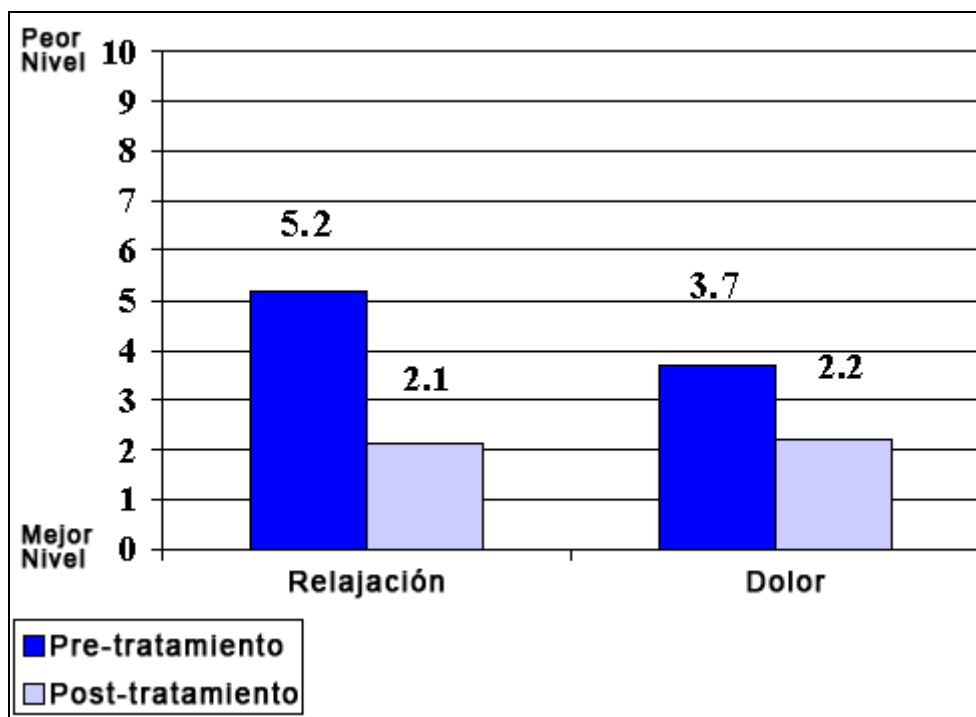

0 = Muy relajado / Sin dolor | 10 = Muy tenso / Dolor insoportable.

Encuesta en este período sobre el grado de satisfacción de los pacientes:

Caring²: 100%; Profesional: el 98%.

Capacitado para contestar a las preguntas: el 75%.

Desearía definitivamente utilizar el servicio otra vez: el 61%, excelente, el 32%, muy bueno.

¹ Se refiere a los empleados del hospital.

² Cuidado responsable y dedicado.

b) Empleados: Pre y post terapia Reiki

Mediciones obtenidas durante la fase de la prueba piloto, desde diciembre de 1999 hasta diciembre de 2000.

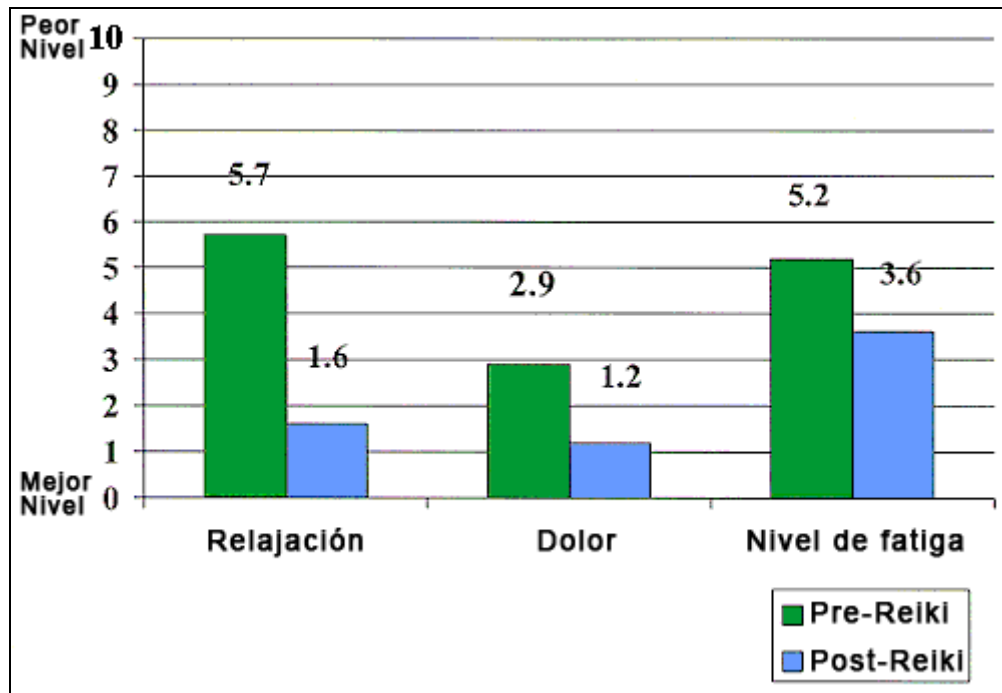

p<.0001 relajación, dolor: p<.01 fatiga (n = 44)
 0 = Muy relajado / Sin dolor | 10 = Muy tenso / Dolor insoportable.

c) Grado de satisfacción del paciente: mediciones obtenidas luego de la fase y de la extensión experimental del programa, Jul.-Sep. 2003. Efecto sobre el sueño y las náuseas después de la terapia de masaje³ o de Reiki.

Luego de seguir este tratamiento, mejoró su calidad de sueño.

Luego de seguir este tratamiento, se redujeron sus náuseas.

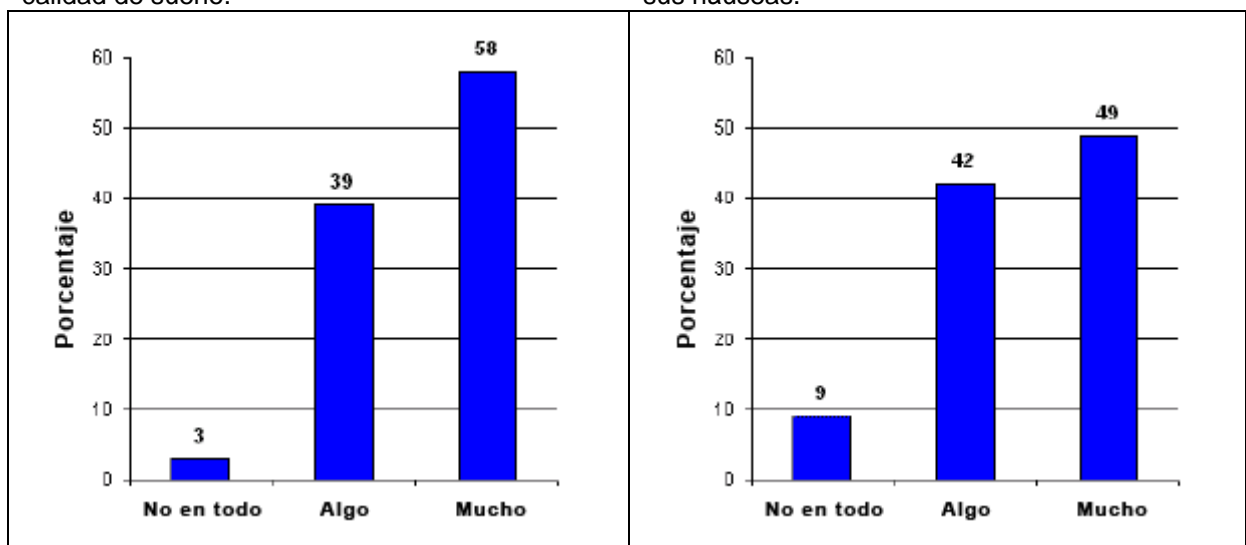

³ Este cuadro indica que el masaje y el Reiki fue tomado indistintamente para la estadística, no así los anteriores.

d) Grado de satisfacción del paciente: mediciones obtenidas después de la fase y de la extensión del programa, Oct.-Dec. 2003.

Probabilidad de elegir el Hartford Hospital para las admisiones futuras debido a el programa de medicina integrativa.

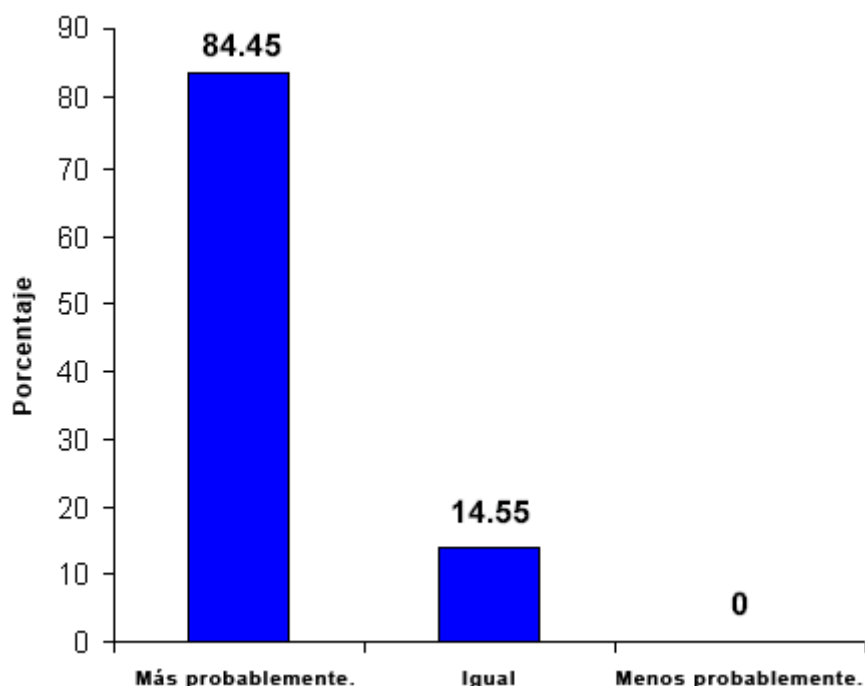

Nota: el Hartford Hospital reúne una fuerte tradición en cuanto a enseñanza, investigación e innovación y cuenta con un personal dedicado al cuidado compasivo del paciente. Su lema, *Más vías para hacerlo mejor*, ilustran sin duda su política integradora dentro de su área. Combina tecnologías tales como la cirugía robótica o el acelerador lineal denominado Varian Trilogy lineal accelerator y paralelamente posee un departamento especial de Artes de la Salud donde aplican terapias naturales y complementarias como por ejemplo la terapia Reiki. Cabe destacar que han obtenido muy buenos resultados en esta integración.

Traducido y digitalizado el 05 de Diciembre de 2007
por
Gustavo Duringer
Maestro de Reiki y Documentalista de la
Fundación Sauce

Si desea aportar información pertinente sobre Reiki, puede hacerlo a documentalista.fsauce@gmail.com Gracias.